朝鮮日報

編輯印刷發行人 方應謨
印刷人 金漢蝗
編輯局長 文東彪
發行所 서울市太平路一街 朝鮮日報社
電話本局 編輯局 三三八五 營業局 三三八四
月定購讀料 壹百圓

警戒할 日軍再建 暴動口實로 劃策中

「東京八日發合同」 當地有力한 消息通은 聯合軍철퇴後의 治安을확保하기爲하야 日本軍의再建運動이繼續되고있다고 하야 다음과같이 말하고있다 日本은그新憲法에서 軍事組織이禁止되였었다 따라서日本政府는 占領軍철퇴後의日本治安을 日本警察과聯合國의保護로서 확保될것이라고 말하고있다 그러나 占領軍의 철퇴는 日本에 緊張狀態를增大시키고畢竟은 共産黨勞働指導者及그流團의 暴動이있계될것이다 如斯한事態를 豫想하고 日本某側에서는 前日本首相吉田茂 指導下에 軍隊再建運動을始作한 것이다 特히如斯한軍隊再建案이出現하게된것은첫재로極東에勢力을갖고있는蘇聯에對한恐怖와 둘재로는 警察力만으로서는 日本國內共産主義及勞働指導者의 勢力을阻止하는데 不分하다는信念에 起因한것이다 特히過般全國에亘한勞働者總罷業이『맥아더』將軍의命令으로서 겨우中止되였다는事實은 一層이러한觀念을增大시킨것이다 그러나如斯한日本軍再建에對한要求가 聯合國軍司令部에提出된與否에關하여서는 不明하다

朝鮮統一翼願

英使節團記者團會見

『맥』司令部의 招請으로 日本을 訪問하고 지난六일 다시朝鮮에來訪한英國下院議員團一行은 七日午後六時 二十分부터 貞洞英國領事館에서記者團과 회見하였다 먼저 『존페톤』氏(勞働黨員)로부터 『우리들은『맥』司令部의 招請으로 日本을研究하기爲하여온것이였지만 朝鮮을訪問키爲하여 期日을延期하면서 이렇게차저온것이다 오늘아침 過渡政府要人及立法議院議員各政黨代表들과회見하고 朝鮮事情을 直接으로聽取하였다 그럼으로우리는 歸國하는대로우리의政府에 朝鮮事情을報告할만한準備는하고있다 우리의英國國會議員의資格으로서 朝鮮에바라는바는 하로밥비 統一된民主主義的自主政府가樹立되기를希願하는바이다』라고말한後 이어서다음과같은 問답을 하였다

問 美蘇兩國同時철兵을 어떻게생각하는가

답 이問題에關하여서는 우리는아는바가적음으로 무어라고말할수없다

問 朝鮮事情이 英國에는어떻게報導되고있는가

답 率直히말하면英國人은 朝鮮을 잘모르고있다 大體로三八線으로 分裂되고있다는것만은 알고있다 그리고 極東問題를 研究하거나 또 去來하는사람들은 勿論잘알고있다

問 大多數의 政黨代表者와 指導者를맛나보앗다고하니 그들이果然무엇을要望하고있는가를 알었는가

답 우리들이 받은印象은 첫재朝鮮人들은全部가다통一自主독立과 둘재民主主義的인政體의樹立을要望하고있다

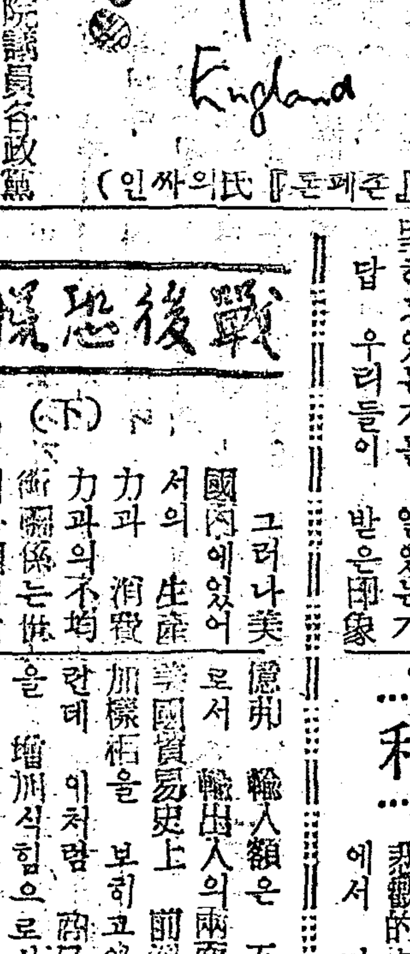

(인싸의氏『존페톤』)

昨日空路歸國

六日下午入京한짠、페이톤氏等三英國회議員은八日午前空路로上海香港等을거처歸國의途에올랐다

民族自決原則에依據 國內協助緊急

趙素昂氏協議會促進을力說

各政黨協議회構成의推進過程에있어 韓國독立黨副委員長조소昂氏는 八日記者에게 다음과같은見解를 披瀝하였다 (寫眞은趙氏)

朝鮮독立問題가 國聯總회에서 具體的으로討議可決되고 國聯監視委員회가 來朝할現段階에이르러 國內에서는 이에對應하는同時自主的立場에서 독立을 促進하기爲하야는 左右를 莫論하고 絶對協助協議하여야할것이다 過去에는託이냐反託이냐하여 左右對立이되여左右合作도美蘇共委도失패하였지만 今日에이르러서는 託治問題도 없어젓고 民族自決原則에 依하야 朝鮮統一독立을賦與한다는데對하야 左右合作或은 美蘇共委의 正版을 云云하고 國內協助를回避하고 他를謀略함은 眞正한독立을 念願하는者의行爲가아닐것이다

하물며 人民을爲한民族自主的共和國을 建設하려면 自由公民權을享有한者와는 協議協助하여야할것이며 左익이나 共産主義者나하고 他國人親한다는것은不當하다 이런見地에서 各政黨과 協議한다면 이것을 親蘇派라고 排斥할것인가 要는統一독立을 促進하기爲하야는 至當히 左右를莫論하고 絶對로國內協助協議가必要하다

各政黨協議會 構成工作進捗

各政黨時局懇談회第三次회合은 새로히독立勞農黨도 參加하여 七日午後一時부터各政黨회議室에서 開催하고 各政黨協議회構成準備工作에 關하야 協議한結果未參加各政黨團體의參加勸誘交涉及國聯總회와美蘇兩國에 發送할『멧세ー지』同協議회發足에있어서 規約宣言文草案作成等을韓독 民독 社民 근民 독勞等五黨에 一任하고 第四次회合은 十日午後一時續開하기로하였다

『南朝鮮措置』

十五政黨團體 하中將에書翰

독促國民회를 비롯한十五政黨團體에서는『南朝鮮現情勢에對處할措置要綱』에關하야 八日다음과같은 要旨의書翰을『하-지』中將에게 전達하였다한다

南鮮現情勢에 對處할措置要綱中 第二項第二目同第二目第三項第一目의三條目은 우리民族意思에 絶對違反되는것이다 더욱이 『美駐屯軍司令官이 南鮮統治의主權을 掌握하고있다』云云은 民族正義上容許할수없다 그럼으로이에 對한責任者에對하야 斷處를하는同時 우리의힘으로 우리政府를樹立하도록 總選擧를 速히實施하여주기바란다

立議서猛攻擊

誤譯修正키로 ……質問회의經緯……

時局對策要綱問題

所謂『時局對策要綱』에對한立議側과政務회議側과의 質疑應답은 지난七日 旣報한바와같이 午後二時부터安民政長官을 爲始하야 조炳玉警務部長、李勳求農務部長及李哲源公報部長參席下에始作되여同五時까지繼續되였는데먼저 安民政長官으로붙어 同對策要綱의起草意圖는『過渡政府를推進시켜서 우리의完全自主독立政府를樹立해보자는데있는것이며 決코軍政의延長을圖謀하거나自己地位를滿足키爲해서한것은아니다 이러한意圖는나自身뿐만아니라 政務회員모다가過去나現在를通해서도없었고 또未來에도없을것이다 그런데도不拘하고 誤解를받게된것은 이미發表한바와같이 原文과英譯文의 異에起因함이라』는 辯明이있은後 驅譯者인조警務部長으로붙어도 同一한說明과 誤譯文이잘못전해진것을辯明한後 申익熙 卓昌赫 金鶴培議員等十餘議員으로붙어의 다음과같은 격烈한質疑와安長官及 조警務部長의 應답이繼續되든中 徐禹錫議員의質疑應답終結動議가可決되여 午後五時定刻에無事散회하였다 이리하여英文의誤譯으로 政務委員회意思가 이미잘못전해진곧에는 修正 再次發送하야 그眞意를 전達하도록하겟다는답辯으로 이問題는終末을지었다

▲申익熙 軍政에協力함으로써 立政府를樹立한다는 그意圖가奈邊에있는지알수없다 軍政에協力하고있는것은 旣知의事實이오 이는北朝鮮에서도 마찬가지가아닌가 그런데特히軍政에協力을强調한것은 그意圖가알수없다

▲卓昌赫 三千萬朝鮮民族은軍政에協力한다고하나 北朝鮮人口를 八百萬이라치드라도 三千萬全民族이라는것은잘못이다 또南朝鮮이 統一의主動力되기爲하야學徒의軍事訓練、國防海岸警備隊等을 확張해야한다는것은 民族分裂을助長하는結果를 招來할것이다 그리고主權은 美軍司令官이 掌握함이라는것은 너무도民族意思에 배馳되는自己地位의 滿足으로밖게볼수없는 幼稚한自己見解인것으로본다

南朝鮮政府를樹立乎

蘇보이코트後의國聯조置

「뉴-욕八日發朝通」『허랄드、트리분』紙는 蘇聯의南朝鮮에關한 國聯委員회『보이코트』에關하여 다음과같이論하였다

蘇聯은一次도 眞實한朝鮮독立을 承認할用意를指示한일이없다 蘇聯이朝鮮에關한 國聯委員회를『보이코트』할意思를 表示한後의最後結果는 豫見하기困難하다 그렇나國聯監督下에 南朝鮮에 독立政府를 樹立하고 蘇聯의 괴뢰는 이나라北部의 工業地域을 支配하게 될런지도 몰은다 『마-살』美國務長官이 問題를國聯에 提起한것은 美國이 朝鮮독立을主張하는데 誠實하다는것을 表示하는것이다

人事往來

▼李萬鍾氏(警務部搜査局副局長)新任人事次來社
▼姜斗馨氏(同警監)同上
▼白봉濟氏(首都社常務取締役)創立人事次來社

對獨媾和

四相代理會議遂開幕

分裂? 合意?

「런던七日發合同」 蘇聯側과戰時中盟邦이였든 西歐間의 分裂을 包含하면서 悲觀的분圍氣속에서 다사 四外相代理회議가 六日부터 當地에서 開催되였다 即 廿六日부터 開催될 四相회議豫備次外相代理회議가 開催된것인바 독逸媾和에 對하야 如何한處置를取할것인가에關하야 美英佛과 蘇聯間에는廣汎한意見不一致가 存續되고있는것이다 消息通報道에依하면美國은四外相회議가停頓狀態에陷入될時에 提出할 복案을 가지고있다하는데 이案은實質上 蘇聯占領독逸地區를除外한 他독逸地區와의 講和條約과같은것일것이라한다

戰後恐慌과美經濟

高承濟 (下)

그러나美國內에있어서의 生産力과 消費力과의不均衡關係는依然 世계各國에對한商品輸出의有利한계機로서 克服될수있고 이點은 第二次大戰때문에의 世계各國의生産體系의 破壞的影響이 深刻했든만큼 戰後美國經濟에있어서는 축복된條件의 하나이라고할수있다

그리하야 一九四六年度에있어 美國의輸出額은 百億弗 輸入額은 五十五億로서 輸出入의兩面에있어 美國貿易史上 前例없는增加樣相을 보히고있다 그런데 이처럼 商品輸出額을 增加식힘으로서 美國內의過剩生産現象을 克服하는데있어 一大障礙條件은 世계各國의 耐貨購買力의 減退때문에美國商品運動이 制限을 반게된다는것이다 假令 今年度에있어 美國은過剩重輸物資輸出 海外投資 個人送金 輸出入銀行과 世계銀行의 對外借款 그리고 救濟金等으로서 約九〇億弗을 海外에輸出할수있는데 今年一월—三월間의 超過輸出額이 三五億弗이라고 하나 이로서 世계各國의美國商品에對한 購買力은 決定的으로 減少되는段階에이르렀다 如何間 美國의對外商品輸出 世계各國의 對美輸出과 美國借款獲得能力如何로써 一方的으로 規定되게되였다

이처럼 美國經濟의한편에있어서의 生産力의飛躍的增加에對하야物價등貴 따라서生産費商등 國內消費力의減退 海外商品輸出의 制限等으로서 生産力과消費力과의不均衡關係는 漸次鮮明히展開되고 있다고볼수있으니 이事實은將來할恐慌發生問題를 展望하는데있어 重要한 注目點이 아닐수없다

三年內엔無風 然이나爆發性은恒時內包

四

그러나 느껴지는대로말하면 戰後美國經濟는 아적까지는 健全한步調로進展되고있다 따라서 一九二〇年에다 一九四六年을比較하야 맞치 一九二二年에 戰後恐慌이 發生했든모양으로 一九四七年에는 第二次大戰의戰後恐慌이 發生할것이라는 展望은 性急한 結論이다 무엇보다도 第一次大戰後의美國經濟와 第二次大戰後의美國經濟사이에는 顯著한 經濟條件的差異가있는바를알어야할것이다

(가) 今次大戰은 第一次大戰에 比해서 보다더廣汎한規模로서 보다더長期間에걸처繼續되였고世계各國의 戰後生産力復興運動이停滯的狀態에떠러저있음으로 그만큼 美國商品에對한 緊急한援助的需要가 旺盛하다

(나) 第一次大戰後의美國經濟는 負債化의一路를 달렸으나 現在에는 相當한額數의金保有와貯蓄을 所有하고있으며 一般消費者의經濟的地位도보다더向上하였다

(다) 第一次大戰後와는 달러서 現在 世계各國은 從來의金 銀本位制代身에 紙幣(卽紙幣)를基準으로하고있기때문에 各國의物價水準을 國際金、銀價格水準에다 調整식히는 國際經濟關係의混亂狀態를 免하게되였다

그리하야 筆者는 적어도 一九五〇年까지에는그다지深刻한恐慌은 發生안하리라고 展望한다 그러나 그以前에있어서도 英國을 비롯한 歐羅巴各國의 當面한 經濟的 危機가 戰後的局面에 觸發한다든가 中國을비롯한 戰後各國의 非軌道的『인플레슌』이 戰後的인局面에 到達한다면 美國과世계各國間의 貿易關係는 破壞될것임으로 미國經濟대內에 潛伏하고있든 恐慌發生의要因은 언제든지 顯現되고말것이다 그러면一九五〇年까지라고斷定한展望的인意義는 어데있으며 그以後의 美國經濟의動向은어떤局面에달릴것인가는 問題는다음機會에밀려고한다 (附記 이글을草함에있저 『타임』誌 一九四七年六월十六日號 『뉴-쓰、위-크』誌 一九四六年四월二十七日 六월三日號 一九四七年三월三日、四월十二日、四월一十六日號에서 資料的記事를 收集利用하였다)(끝)

정갑순아. 충청남도광천(忠南廣川)사는 정갑순아 모친이 오셨으니 左記住所로 速히 차저오너라. 서울觀水洞一六一番地 田姬順

음! 피로、가래중에 百中華 서울市忠正路二街八八 西大門네거리 三新堂製藥社

新提供!! 코ー믹신(金剛)(기침약)(COUGH MIXIN) 祛痰鎭咳劑
本劑는漢藥의 成分을主로한祛痰鎭咳의特效藥으로 그効果는自他가共認하야모든艱難을 克服하고새로提供코자하오니 一次試用하야보시압 包裝三五〇瓦 (市內有名藥房에서販賣함)
製造發賣元 金剛製藥所 서울市鍾路區慶雲洞一〇一 電光一七二六 三三五番

學生募集
一、募集人員 機械工學科專門部二年五〇名 土木建築專門部二年若干名
一、入學資格 1、專門學校一年修了者 2、舊五年制中等學校卒業者 3、舊四年制中等學校卒業者로本大學所定의 資格試驗에合格한者
一、願書提出 十一月十五日까지
一、入學審查 十一月十六日(日曜日) 午前九時
漢陽工業大學 夜間 서울市新堂洞二五一

專賣特許第一六〇〇、四六六號 新案特許第五三〇〇九號 電氣局公認D一〇〇三號
最新蒸汽釜發賣開始
宣傳販賣店 和信百貨店 東和百貨店 서라벌百貨店

◇◇南朝鮮各重要都市特約店募集 女子外交員募集 月收壹萬圓以上確實
서울市龍山區葛月洞二(舊岡崎町) 自拓産業株式會社 電話本局(23)五七三〇番 〇二六二

11月9日10兩日 午前11時부터 特別有料試寫會 ―(로―드쇼―)― 於國際劇場 監督 崔寅奎 罪없는罪人

瓦斯入電球生産 壽命絶對保證
釜山電球工業株式會社 釜山府宝水町二丁目七七 電②2345

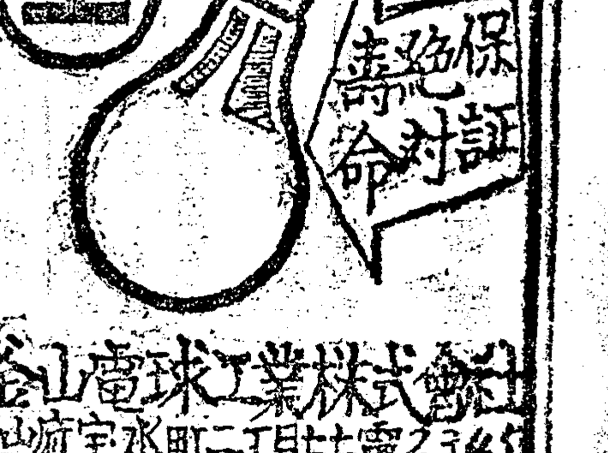

列車運休癱瘓狀態로

石炭節約만으로는回復無可望

今後事情如何론世界輿論꺼리

탄부족으로 남조선간선철도의 여객화차를 지난一일이래 八왕복십六열차나 운행을 휴지하게되였다함은 기보한바이어니와 철도당국이 이와같이 중요한 여객운송열차를 당분간 휴지하지않을수없게된 석탄사정은 상상이상으로 긴박한바있어 그추이가 적지않게주목된다

해방과동시에 남조선과 북선이 三八선으로양단된이후 조선철도의 연료생산지인사리원(沙里院)과 유선, 회령(遊仙, 會寧) 등의각탄광의 우수한석탄의공급이불가능하게되자 군정청의요청에의하야 『맥아—더』사령부 지시로 일본으로부터 매월三만七천톤의석탄이 수입되고 화순 음성 삼척(和順 陰城 三陟) 각광산으로부터 매월二만三천톤의 구연탄이공급되고있었는데 최근에이르러 『마세코』(豆炭)를맨들든 『핏치』가없어 전연기관차에 사용할석탄을맨들수 없어졌을뿐않이라 현재철도국이 가지고있는 『핏치』마저 금후三、四일만쓰면 없어질상태라는것이다

이와같이 긴박한석탄사정에직면하여 八일까지八왕복十六열차를 운전휴지를단행하게된것인데 현재 남조선의 三십六왕복七십二열차중 그四분의一에갓까운 여객열차八왕복을휴지하게된것은 미국용거타각지로부터 들어올긴급물자를수송코저 여객운송을 이와같이휴지한것인바 이와같이八왕복열차를 휴지하여도석탄절약은 겨우九『퍼—센트』즉五천四백톤(一個월)에 지나지않는 많큼 금후경우에따라서는 여객열차와 중간열차의전면적운전휴지가 단행될시기가올론지도 몰을때한처지에 노혀있다

이러한 난국(難局)을 타개하려면은 금후에는 매월적어도 십一만톤이필요한데 문제는연료에대한 모든권한이 남조선철도운영에 다년간경험이 있는 우리사람에게 있지안코 미인군정관리에게 접담(專擔)되여있는일인데 남조선철도의 운영성적여하는 남조선미군정에대한 세계여론의 금후동향을좌우하는 논일인많큼 금후의이에대한 조치가 극히 주목된다고하겠다

在日同胞送還手續變更

재일동포(在日同胞)송환수속이변경되였다 즉작년十二월말까지는 송환규측에대한 오해로귀국을히망않는자들도 환햇든것인데 이것은 재일동포의 재산과 이익을보호하기위하여서는 적당한치가아니라고 인정함으로 그후 과도정부로부터 일본점령군당국에 금후귀국할재일조선인은 과도정부의 허가있는자에게만한하여 송환식히도록요청햇었는데 그결과로 이번에새수속규측이 결정된것이다 이에의하면 귀국히망자는 동경(東京) 또는 대판(大阪)에있는 과도정부연락소에귀국신청서를제출하면 외무처에서 그가부(可否)를심사하여 다시점령당국에통지한후점령당국으로부터허가를언게되였는데 재수속규측이 표된후로八명의 귀환지원 가있었다고한다

全南 무五萬貫入荷

市場時勢低落豫想

김장때를앞두고 서울시에서는 서울근방에부족한 무一백五十만관을 남에서十二월二十五일까지 三기로나누어가저오리라한다 그런데 우선일기 으로 五만관이오는 二十五일까지서울에 도착하리라한다 이무는전남나주(羅州) 송정리(松汀里) 등지의 『조선무』라고하며 서울시장에나올가격은 관당三十五、六원정도가 되리라한다 작금의서울내의무시세는 관당四十五원정도인데이것에빚우어볼때 저렴한가격임으로 이무의순조로운입하에따라서는 시장가격도상당히 싸질것으로 보인다고한다

無事故運轉手表彰

수도청 보안과에서는 오는十五일 개천절을기하야 수도관하 十년간무사고(無事故)자동차 운전수중 자를 표창하게되였다

總選實施데모 警察이行列解散

八일오전十시경부터 시내남조선과도정부 중앙청앞 남산공원 동화백화점앞 종로네거리 연건동등 기타시내번화가 수개처에서 수십명내지 수백명의 우익청년단체원들로구성된 군중이 군정연장반대 반민족적행위책임자처단 총선거즉시실시 유엔임시위원단은 총선거로 선출된 진정한우리들의 대표자가 되여야한다는 내용의 삐라를산포하며 시위행렬을하였는데 미리동데모가있을것을 예기하고 수도청에서 배치한 경비대원히출동으로 곳해산되었는데 일부몇군대에서 해산에응하지않는청년四、五명은 검거되었다 경찰당국에서는 금번이러난 데모에대하야서는 무허가집회행렬임으로 이를해산취체하였다고한다

시골소식

戰災民住宅建設

【盈德】전재민들을위하야 영덕군후생보건과급경북후생회영덕군(盈德郡)지부협력하에 군내각면을통하야 이제 택 대를 건축계획중 영덕면 강구면 영해면三면은 十월부터 착공하였는바 一반은당국의보사에감격하고있다

三十五教室增築

【盈德】의무교육을 고 영덕군(盈德郡)에서는 내용년으로 군내각면에교실을 증축중인바 다음과같이 二三개교실은준공되였고 또 十一월초순부터 여와히약 一천五백여평 칠넌것이 이로서생도수용난은당분간 해소되리라고한다

▲完成校 仁川四教室 古湖四教室 梅亭四教室

▲新着工校 江口五教室 盈德六教室 寧海五教室

永川警察署竣工

【大邱】작년十一월초요사건당시 소실된 永川경찰서준공식은 지난二일오전十시에 조경무부장 제二황경무총감 제二방경무총감 제五관구장청장이하 도내각구 경찰서장래빈다수참석하에 성대히 준공식을 거행하였다

東西軍의白兵戰

嶺南山野가振動

國防警備隊秋季大演習展開

【金海에서本社特派記者崔成福發】 국가천년의 간성이되고국군의 초모체가될 조선경비대 제五련대에서는 창설이래 二개년동안 연마한실력을 한데뭉처 가을빛이황홀한경상남도김해(金海)평야에서 장렬한대연습이 五일부터八일까지 나흘동안에걸처전개되었다 이번추계대연습은 해방후우리 조선사람에의하야 출현된 역사적인군대연습인만큼 남조선전민중의시청을한대모아 총사령관송호성(宋虎聲)장군 통위부참모장김상겸(金相謙)대령 총사령부참모장 정일권(丁一權)중령을비롯하야 각련대작전 교육참모 입법의원 국방위원최동오(崔東오)씨이하 다수내빈의 참석아래 동군(東軍)인제一대대와 서군(서군)인 제二대대사이에 일대공방전이 버러젔는데 기자는 우리장병들의 미듬직하고도 탁월한전투에 참가하고저 서울총사령부 보도대특파원기자로서 종군할기회를얻게되였다

부산진(釜山鎭)을공략하고저 호시탐탐 그기회를엿보고있든 서군이남하하야 진해만(鎭海灣)에 상륙한다는 정보에접한동군은 결사코부산진을 고수하고저 서군과의일전을 결심하고 드디어 진해만 상륙서군과 때를같이하여 동군도부산만을 진발하였든것이다 동서군에는각각 보병일개대대가있고일개대대에미군수색대(搜索隊)인전차二개소대와의무(醫務)소대까지참가하야 양군의기세는갈수록높아갓다 동군의지휘관박기성(朴基成)대위 서군의 지휘관최경만(崔慶萬)대위이다 제一회인五일—이날동군은 부산만범일정(凡一町)을결처 곤침없이연락동작을취하며 오후五시에 김해읍에도착하자 서군도 창원(昌原)을거처 진영읍에이르러 진을치고있다는척후(斥候)의 정보가 들어왔다 제二일연六일에 피로를회복한동군은 적의동작을살피면서 서군과열전을다투어 명동의 一二〇一고지를바라보고 서로대기중 서군이더욱부산을향하야 동진해(東鎭海)를지낫다는전보가 드러왓음으로동군은밤을새워가며 내일의 결전에대비하였다 그리고이날오후진영읍(進永邑)과 김해읍에선는이번 연습을 참관하려고모여든 근방의 수천주민을 위안하고저 군악대의연주회가열려군민일체의 따뜻한정의를북구었다

제二일에는 드디어최후결전의불꽃이이러낫다 서군은 새벽六시 명동(明洞)을향하야 진격하여온다는정보가 동군의수중에 들어오기는전 동군은이미 민첩한행동을 이르켜명동고지를향하야 서군과접전하려고출발하였다 전군은 바야흐로 김해평야를휘몰아 명동고지일점으로집중되었다 과연이는동군이이지점을획득할것인가 용성(勇聲)운영남(嶺南)의 산과들을 뒤흔드는듯이포연은 명동으로접박하여간다 양군의거리五천메—타三천一천으로접근하자마츰내 一천메—타지점에 대치하자 치렬한물격전이전개되였다 지휘관의호각소리아우성소리 총을복는듯한기관총소리 소총자갑차 전차 물연돌격(突擊)이이러난실전을방불케하는 귀고막을 찌르는듯 가을의전원을사정없이흔들어노앗다 그러나 양군의백병전이전개될려는찰나양군상거(相距) 一『삽메—다』사이에 푸른하늘멀리 휴전나팔소리가요란히울려오자 총소리도아우성도 일제히 양군의모든동작은 정지되고 포연만자욱히산골작이를안개발처럼휩싸여시야를가리였다

그러나 아즉도접투는끝난것이 아니다 이번추계대연습을 마지막으로장식할 제四일인 八일에는동서양군이 서로추격퇴격을 되풀이하면서 마침내부산진범일정을무대로 일대진지공략전을 전개하야 금자대연습의 최고조를보이고 오후三시에는 양군을 중심으로장엄한사열식을거행하고대단원을이룰것이다

◎××火魔무찌를勇士××◎

◎××消防局員查閱式盛況××◎

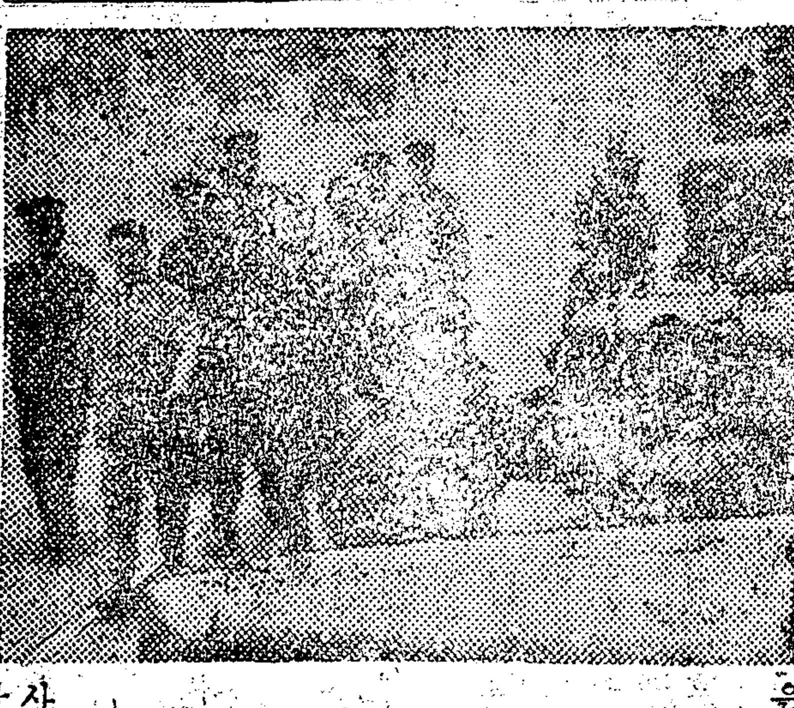

지난三일부터 전개된방화강조주간은일반 민중에방화정신을고취하여 다대한성과를걷우고있는데그마즈막 날인八일오전十시시청앞광장에서는 서울시소방국원이수집대의소방차를 六백여명의 선두로 씩씩한사열식을 거행하였다사열대에는민정장관 김시장을비롯한 관빈다수참석한가운데분열식을마치고 시장의훈서와안민정장관의격려의 말에소방국원을대표하야 윤(尹)소방국장의 방화에전신을밧치겠다는답사로 동사열식을十一시경 성대히끝맛치었다 (사진은 사열식)

金密輸船拿捕

쌀重油等도多量押收

요지음밀수출이나날이느러가고있는데지난五일새벽四시경인천부내만석동(萬石洞)연안에서 중국으로밀수출을 꾀하고있든선박북환(北丸)을발견얼당十여명 중 송현동(松峴洞)七九번지차영일(車榮一 四五)외四명을검거하는동시에선박을나포하고밀가루七十가마와 다량의쌀멸과중유(重油)二十여드람 아편 농밀수물사를압수하였다한다 그중에도 놀나운사실은 다량의금이있었든것이다 그들은우두차대련(大連)을상대로밀수출을하야 폭리를본혐의가있어 인천세관에서도엄중취조중이라한다

三選手에勝利의花環

昨八日、力道代表歡迎會盛況

세계역도 선수권대회에 제二위의혁혁한공훈을 세운 남수일(南壽逸) 김성집(金成集) 박동욱(朴東旭) 三선수의 귀국환영회는 서울시체육회 조선역도연맹 공동주최로 작八일 하오三시서울운동장에서 래빈다수참석하여 배용기(白龍基)씨지휘로 여원선수입장하에 원희득(元喜得)씨의개회선언으로김(金)이규현(李圭鉉)씨로부터 三선수 소개가있었고 헬미대장 구(具)경기도지사급 조동식(趙東植)씨등의축사에이어 남선수의답사가있었다 이어서 풍문(豐文)여중합창대의 『종의노래』와 三선수에게 꽃다발증정이있은후 정항범(鄭恒範)씨의 만세三창으로폐회하였다

韓智根不服上告

고여운형(呂運亨)씨의 살해 한지근(韓智根)은 지난四일경성공판에서 무기체형의언도를 받었는데 범인한(韓)은 이를 七일불복상고(不服上告)하였다

秋穀割當삭감

大韓農總全北代表三名入京活動

【全州】전라북도(全北)농민들은 전북추곡수집 활당량 一백만五천석을 부담할수 없다하여 공황과 불안상태에 있음으로 대한농총 전북연맹위원장 김병홍(金秉洪)씨외三명이 입경하야 대한농총본부와의 긴밀한연락하에 방금 중앙청에 삭감(削減)운동을하고있다

要求貫철할터

大韓노總京電노組談話

대한노총경전(京電)노동조합에서는 지난번경기도노동부에서 임금가산지불을 묵살한것이 노동법령 위반이라하야 사법당국에 고발하게되였다는데대하야 다음과같이발표하였다 기본노동시간을초과한 임금지불을 회사당국에요구하였으나 회사측은상무부를 빙자하고 해결을천연하여왔다 노동법령이 작년十一월부터 엄연이시행되고있는데 정부는어 은 법령의존재를의심치않을수없다 우리五천여조합원은 우리의정당한 요구를 관철될때까지 지가 회하지않을것이다

崔萬熙起訴

黃明河等은釋放

지난二十七일송청된 상무부무역국장 최만희(崔萬熙) 황명하(黃明河) 남일성(南一星) 이순우(李 雨)등에대해서는그동안 이주신(李주臣)검찰관이 엄중취조하고있었는데 六일최만히一명만이 수회독직죄로 기소되고 나머지는 불구속취조로 석방되었다 원래이사건의 연루자는 최(崔)를비롯하여 二十四명이나 되는데 이들혐의자도 방금불구속으로 취조중이라한다

室內裝飾 西洋家具專門
新榮商事
서울忠武路一街 (旧横山)
電本一六七·二七二八

大靑映畫班派遣

大同青年團에서는 이번동단結成축賀겸 지방단원을 [illegible] 映畫班을조직하여 지방에파견하기로 되였다한다

時調講習會

朝鮮正樂會에서는 定期事業으로時調講習會를 來十五日부터 明年一월十四日까지 一個월間 同會會館에서 열리리라는바 申請마감은 十三日까지이며 會費 初級高級各部 五百圓이라한다

民族의絶叫試寫

民主議院公報部 指導下에 國民文化映畫社에서製作한 『民族의絶叫』第二篇을 十一월十一日 午前十時國際劇場에서 無料試寫회로 一般에게公開한다

日氣豫報

京仁地方은 北西風乃至西風이불고 대체로 맑겟으나한때 흐리겠다

各大學連席會議

朝鮮體育회에서는 지난 朝鮮올림픽大회期間中 起된 學園不祥事에對하여 市內各大學連席회議를 오는十二日 下午五時半부터 鍾路青年회館食堂에서 開催한다는데 各大學의 體育擔當教授及學生代表 一名의 參席을要望하고있다

將來有望한 青少年男女들이여! 諸君들은中學에못가는것을落心말라。 朝鮮에서第一內容이充實한 本講義錄으로 工夫(獨學)하면 누구든지 男女中學을卒業할수있으며、또大學에도入學할수있다。

本講義錄의內容
一、講師는朝鮮教育界에서 特히著名한 先生들이執筆함
二、內容은文教部新中學教授要目에依하여 各科를 親切히 講義함
三、編輯은獨特한活字配置와 語句마다解說을 붙이고、(挿畫도多數入)로 漢字에는『한글』을 받처 누구든지 알기쉽게함。
四、用紙는極上 印刷는鮮明 (特히電燈없는農村讀者들을생각하여서)
文教部次長、成人教育局長、編修局長 推薦

東興 中學講義錄

本講義錄의現況
一、現在三八以南의百餘國民學校에서는 (校長의斡旋으로) 卒業生들이 모여同進會를 組織하고 數十名씩 團體로入學하여 모두熱心히 工夫하고있음
二、延安 鳳北高等公民學校(三年制速成中學) 外 十餘高等公民學校에서는全學校教材로서 本講義錄만을採擇하고있음
三、서울市內여러中學校에서는 在學生들의全科參考書로採擇하고있음

本講義錄은發行責任者가過去에 獨學과 苦學으로애써온 쓰라린經驗으로써 後進獨學生들을指導하려는 細密한目的밑에서 發行함

入學希望者는 本部로來訪하여 直接 講義錄 實物을보고 그眞價를알라。
『入學案內』 (十圓郵票同封하여 請求하기를바람)
서울市鍾路區觀水洞一二五
서울西大門局私書函一〇號
東興中學通信學部

發賣旬日에大好評
文 哲 民 先生著
徹底理解 新英文法
上紙質極美本 定價300圓
四六判三六〇頁 郵料 10圓
內容 體裁印刷의어느모로보던지 斷然拔群의良書다

本社定期刊行인
THE SCHOOL WEEKLY
는 新年度號부터 內容을一層充實하여 文法連載物로서『아라비아의 夜話』와受驗生中心의 綜合研究를 계속하고 其他國內外의 時事와및 趣味津津한娛樂室을設했다 48、49合本號는 莫府決定朝鮮關係條文을실고 今年度各大學入試問題研究가있다 5號는 第二回英語懸賞問題 結果發表가실렸다
初級은 今後四頁로刊行하는데 愛讀者의大歡迎을 받는이야기를 中心으로하는 文法作文併合研究와讀本教材研究를계속실른다 其他滋味있는이야기회話 作文等初級生은 크게參考되는 것들이다
合本 (上級自一號至三十號) 定價160圓
編輯部 서울市新堂洞393의17.
營業部 서울市禮智洞26 (鍾路四街)
學英社
電話東(5)474番 振替京城35258番

高級洋菓子
永信號
祝賀用은 特別製造
서울忠武路一街五一
전화②0987

各百貨店·化粧品店 藥房에서販賣함

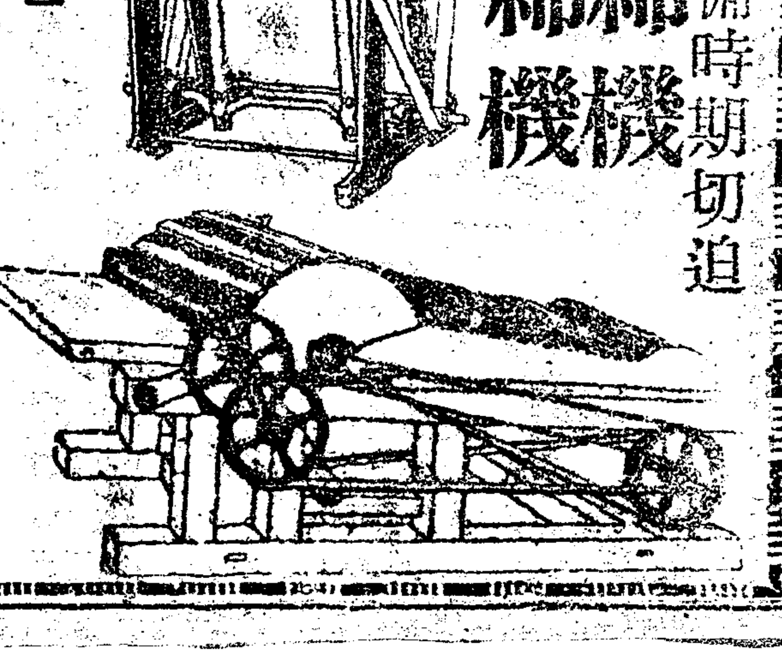

◎準備時期切迫
打綿機 繰綿機
現品高覽
仰乞
서울市中區南大門路五街一番地
東信洋行
電本(2)六二六九番